# HAAPSALU ÜLDPLAAN

## M 1:10 000

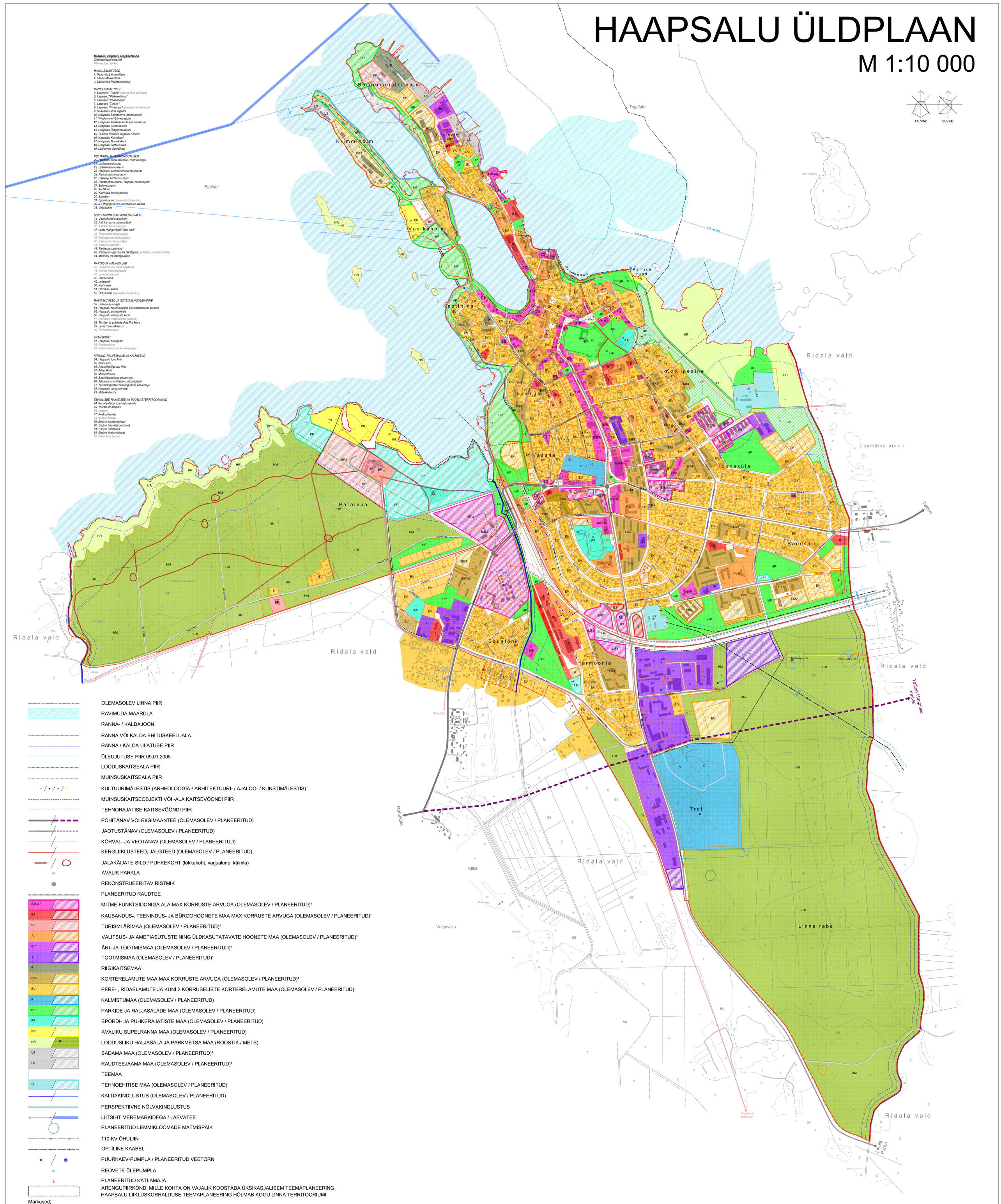


**Haapsalu üldplaani eksplikatsioon**

*Olemasolevad objektid*

*Planeeritud objektid*

*HALDUSASUTUSED*

1. Haapsalu Linnavalitsus
2. Lääne Maavalitsus
3. Läänemaa Päästeteenistus

*HARIDUSASUTUSED*

4. Lasteaed "Tõruke" (planeeritud laiendus)
5. Lasteaed "Pikkesejänku"
6. Lasteaed "Päikesepesa"
7. Lasteaed "Tareke"
8. Lasteaed "Vikerkaar" (planeeritud laiendus)
9. Haapsalu Linna Algkool
10. Haapsalu Sanatoorne Internaatkool
11. Wiedemanni Gümnaasium
12. Haapsalu Täiskasvanute Gümnaasium
13. Haapsalu Gümnaasium
14. Haapsalu Üldgümnaasium
15. Tallinna Ülikooli Haapsalu Kolledž
16. Haapsalu Kunstikool
17. Haapsalu Muusikakool
18. Haapsalu Lastekeskus
19. Läänemaa Spordikool

*KULTUURI- JA SPORDIASUTUSED*

20. Haapsalu kultuurikeskus, raamatukogu
21. Lasteraamatukogu
22. Läänemaa muuseum
23. Haapsalu piiskopilinnuse muuseum
24. Rannarootsi muuseum
25. C.Kreegi kortermuseum
26. Raudteemuuseum, Haapsalu raudteejaam
27. Sidemuuseum
28. Jahtklubi
29. Krahviaia tenniseplatsid
30. Staadion
31. Spordihoone (planeeritud laiendus)
32. J.F.Wiedemanni Gümnaasiumi võimla
33. Veekeskus

*SUPELRANNAD JA VIRGESTUSALAD*

34. Vasikaholmi supluskoht
35. Aafrika ranna mänguväljak
36. Aafrika ranna väljajõla
37. Laste mänguväljak "Ilmi aed"
38. Õntu kalda mänguväljak
39. Polissepa tn mänguväljak
40. Kastani tn mänguväljak
41. Kastani pallijõla
42. Paralepa supelrand
43. Paralepa virgestusala (skatepark, pallijõla, kontserdijõla)
44. Männiku tee mänguväljak

*PARGID JA HALJASALAD*

45. Bürgermeistri holmi haljasala
46. Krimmi holmi haljasala
47. Lahe tn haljasala
48. Promenaad
49. Lossipark
50. Krahviaed
51. Hommiku kallas
52. Õntu kallas (planeeritud laiendus)

*RAVIASUTUSED JA SOTSIAALHOOLEKANNE*

53. Läänemaa Haigla
54. Haapsalu Neuroloogilise Rehabilitatsiooni Keskus
55. Haapsalu sotsiaalmaja
56. Haapsalu väikelaste kodu
57. Samaana sotsiaalmaja (Aida tn)
58. Tervise- ja puhkekeskus Fra Mare
59. Laine Tervisekeskus
60. Perearsti keskus

*TRANSPORT*

61. Haapsalu bussijaam
62. Rauttepejaam
63. Saabuvate busside ootepaviljon

*KIRIKUD, PALVEMAJAD JA KALMISTUD*

64. Haapsalu toomkirik
65. Jaani kirik
66. Apostliku õigeusu kirik
67. Adventkirik
68. Metodisti kirik
69. Baptistikoguduse palvemaja
70. Jehoova tunnistajate kuningriigisaal
71. Täisevangelise vabakoguduse palvemaja
72. Haapsalu vana kalmistu
73. Metsakalmistu

*TEHNILISED RAJATISED JA TOOTMISTERRITOORIUMID*

74. Kanalisatsiooni puhastusseade
75. 110/10 kV alajaam
76. Veetorn
77. Keskkatlamaja
78. Keskkatlamaja
79. Endine lalakombinaat
80. Endine teraviljakombinaat
81. Endine naftabaas
82. Endine lihakombinaat
83. Ravimuda sadam

OLEMASOLEV LINNA PIIR
RAVIMUDA MAARDLA
RANNA- / KALDAJOON
RANNA VÕI KALDA EHITUSKEELUALA
RANNA / KALDA ULATUSE PIIR
ÜLEUJUTUSE PIIR 09.01.2005
LOODUSKAITSEALA PIIR
MUINSUSKAITSEALA PIIR
KULTUURIMÄLESTIS (ARHEOLOOGIA-/ ARHITEKTUURI- / AJALOO- / KUNSTIMÄLESTIS)
MUINSUSKAITSEOBJEKTI VÕI -ALA KAITSEVÖÖNDI PIIR
TEHNORAJATISE KAITSEVÖÖNDI PIIR
PÕHITÄNAV VÕI RIIGIMAANTEE (OLEMASOLEV / PLANEERITUD)
JAOTUSTÄNAV (OLEMASOLEV / PLANEERITUD)
KÕRVAL- JA VEOTÄNAV (OLEMASOLEV / PLANEERITUD)
KERGLIIKLUSTEED, JALGTEED (OLEMASOLEV / PLANEERITUD)
JALAKÄIJATE SILD / PUHKEKOHT (lõkkekoht, varjualune, käimla)
P — AVALIK PARKLA
REKONSTRUEERITAV RISTMIK
PLANEERITUD RAUDTEE
E/B/A7 — MITME FUNKTSIOONIGA ALA MAX KORRUSTE ARVUGA (OLEMASOLEV / PLANEERITUD)¹
B4 — KAUBANDUS-, TEENINDUS- JA BÜROOHOONETE MAA MAX KORRUSTE ARVUGA (OLEMASOLEV / PLANEERITUD)¹
BP — TURISMI ÄRIMAA (OLEMASOLEV / PLANEERITUD)¹
A — VALITSUS- JA AMETIASUTUSTE NING ÜLDKASUTATAVATE HOONETE MAA (OLEMASOLEV / PLANEERITUD)¹
B/T — ÄRI- JA TOOTMISMAA (OLEMASOLEV / PLANEERITUD)¹
T — TOOTMISMAA (OLEMASOLEV / PLANEERITUD)¹
R — RIIGIKAITSEMAA¹
EK3 — KORTERELAMUTE MAA MAX KORRUSTE ARVUGA (OLEMASOLEV / PLANEERITUD)¹
EV — PERE- , RIDAELAMUTE JA KUNI 2 KORRUSELISTE KORTERELAMUTE MAA (OLEMASOLEV / PLANEERITUD)¹
K — KALMISTUMAA (OLEMASOLEV / PLANEERITUD)
HP — PARKIDE JA HALJASALADE MAA (OLEMASOLEV / PLANEERITUD)
PP — SPORDI- JA PUHKERAJATISTE MAA (OLEMASOLEV / PLANEERITUD)
PR — AVALIKU SUPELRANNA MAA (OLEMASOLEV / PLANEERITUD)
HR / HM — LOODUSLIKU HALJASALA JA PARKMETSA MAA (ROOSTIK / METS)
LS — SADAMA MAA (OLEMASOLEV / PLANEERITUD)¹
LR — RAUDTEEJAAMA MAA (OLEMASOLEV / PLANEERITUD)¹
TEEMAA
O — TEHNOEHITISE MAA (OLEMASOLEV / PLANEERITUD)
KALDAKINDLUSTUS (OLEMASOLEV / PLANEERITUD)
PERSPEKTIIVNE NÕLVAKINDLUSTUS
LIITSIHT MEREMÄRKIDEGA / LAEVATEE
PLANEERITUD LEMMIKLOOMADE MATMISPAIK
110 KV ÕHULIIN
OPTILINE KAABEL
PUURKAEV-PUMPLA / PLANEERITUD VEETORN
REOVETE ÜLEPUMPLA
PLANEERITUD KATLAMAJA
ARENGUPIIRKOND, MILLE KOHTA ON VAJALIK KOOSTADA ÜKSIKASJALISEM TEEMAPLANEERING
HAAPSALU LIIKLUSKORRALDUSE TEEMAPLANEERING HÕLMAB KOGU LINNA TERRITOORIUMI

Märkused:
¹ Maakasutuse juhtfunktsiooni tähises (nt B3) korruste arvu puudumisel (nt B) tuleb maksimaalseks korruste arvuks lugeda 2.
² Juhtfunktsiooni maakasutustingimustest loe ptk-s 5.4.

Käesolev Haapsalu üldplaneeringu põhijoonis kuulub lahutamatu osana üldplaneeringu tekstilise osa juurde.

HAAPSALU LINNAVALITSUS JA OÜ DISAREK
HAAPSALU ÜLDPLANEERING
PÕHIJOONIS M 1: 10 000
Haapsalu 2008 (mai 2018)